# ๒. การเผยแพร่ข้อมูลของหน่วยงานต่อสาธารณชน

<u>ประกอบด้วย</u>

๑. การเผยแพร่ข้อมูลข่าวสารผ่านทางหน้าเว็บไซต์หลักของหน่วยงาน (www.makhammuangmai.go.th) และเฟซบุ๊กของหน่วยงาน (เทศบาลตำบลมะขามเมืองใหม่ จ.จันทบุรี)

๒. การประชาสัมพันธ์ช่องทางการติดต่อสื่อสารและข้อเสนอแนะ โดยมีการเผยแพร่การเข้าถึงช่องทางไว้ในจุดที่ประชาชนสังเกตเห็นได้โดยง่าย

๑. การเผยแพร่ข้อมูลข่าวสารผ่านทางหน้าเว็บไซต์หลัก และเฟซบุ๊กของหน่วยงาน

<u>การเผยแพร่ข้อมูลข่าวสารผ่านทางหน้าเว็บไซต์หลักของหน่วยงาน (www.makhammuangmai.go.th)</u>

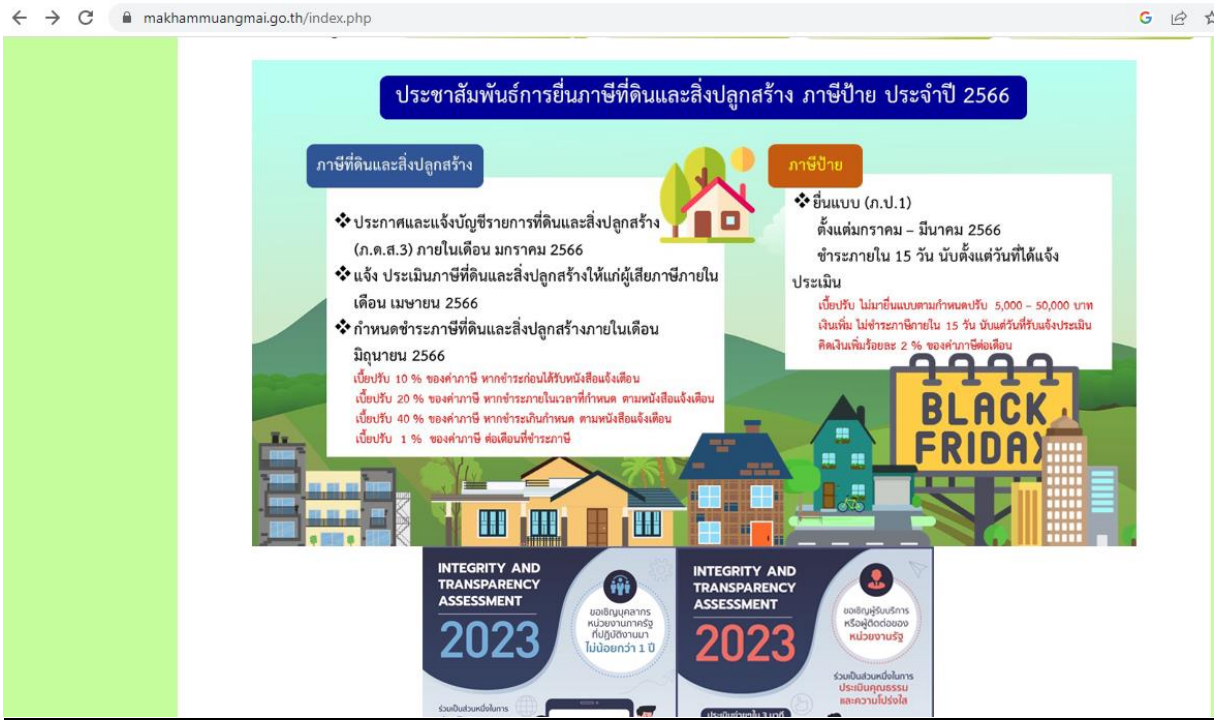


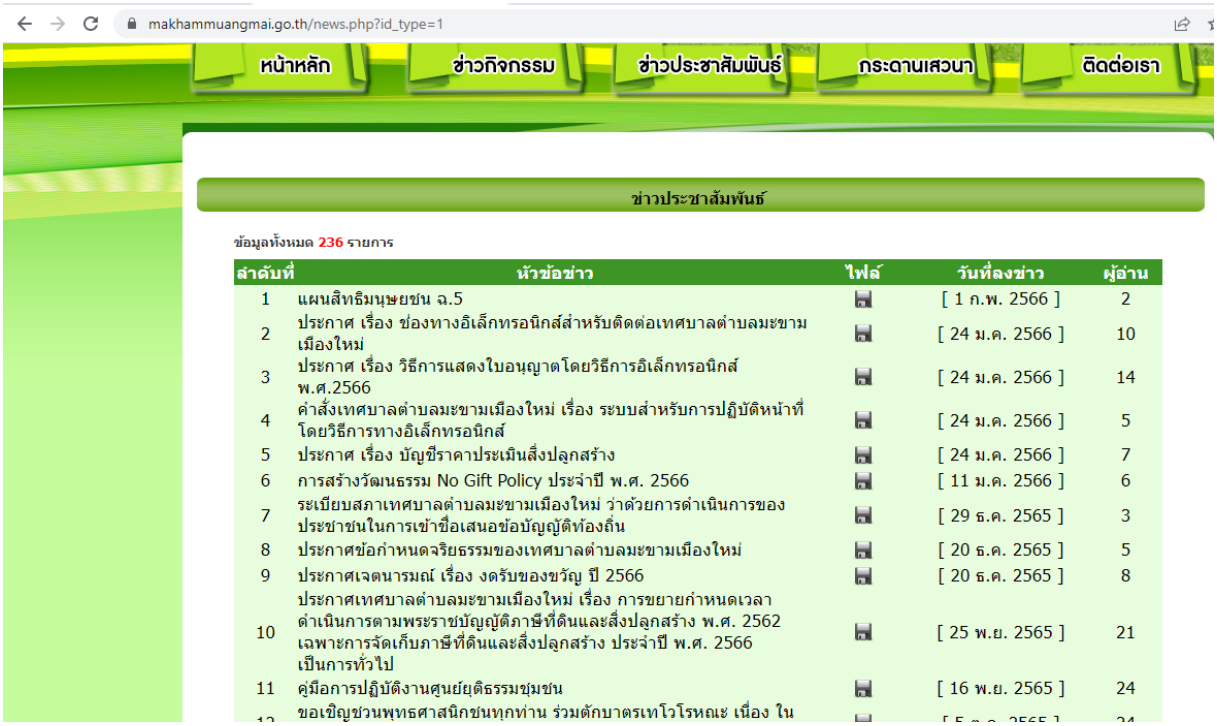


| ลำดับที่ | หัวข้อข่าว | ไฟล์ | วันที่ลงข่าว | ผู้อ่าน |
|---|---|---|---|---|
| 1 | แผนสิทธิมนุษยชน ฉ.5 | | [ 1 ก.พ. 2566 ] | 2 |
| 2 | ประกาศ เรื่อง ช่องทางอิเล็กทรอนิกส์สำหรับติดต่อเทศบาลตำบลมะขามเมืองใหม่ | | [ 24 ม.ค. 2566 ] | 10 |
| 3 | ประกาศ เรื่อง วิธีการแสดงใบอนุญาตโดยวิธีการอิเล็กทรอนิกส์ พ.ศ.2566 | | [ 24 ม.ค. 2566 ] | 14 |
| 4 | คำสั่งเทศบาลตำบลมะขามเมืองใหม่ เรื่อง ระบบสำหรับการปฏิบัติหน้าที่โดยวิธีการทางอิเล็กทรอนิกส์ | | [ 24 ม.ค. 2566 ] | 5 |
| 5 | ประกาศ เรื่อง บัญชีราคาประเมินสิ่งปลูกสร้าง | | [ 24 ม.ค. 2566 ] | 7 |
| 6 | การสร้างวัฒนธรรม No Gift Policy ประจำปี พ.ศ. 2566 | | [ 11 ม.ค. 2566 ] | 6 |
| 7 | ระเบียบสภาเทศบาลตำบลมะขามเมืองใหม่ ว่าด้วยการดำเนินการของประชาชนในการเข้าชื่อเสนอข้อบัญญัติท้องถิ่น | | [ 29 ธ.ค. 2565 ] | 3 |
| 8 | ประกาศข้อกำหนดจริยธรรมของเทศบาลตำบลมะขามเมืองใหม่ | | [ 20 ธ.ค. 2565 ] | 5 |
| 9 | ประกาศเจตนารมณ์ เรื่อง งดรับของขวัญ ปี 2566 | | [ 20 ธ.ค. 2565 ] | 8 |
| 10 | ประกาศเทศบาลตำบลมะขามเมืองใหม่ เรื่อง การขยายกำหนดเวลาดำเนินการตามพระราชบัญญัติภาษีที่ดินและสิ่งปลูกสร้าง พ.ศ. 2562 เฉพาะการจัดเก็บภาษีที่ดินและสิ่งปลูกสร้าง ประจำปี พ.ศ. 2566 เป็นการทั่วไป | | [ 25 พ.ย. 2565 ] | 21 |
| 11 | คู่มือการปฏิบัติงานศูนย์ยุติธรรมชุมชน | | [ 16 พ.ย. 2565 ] | 24 |
| 12 | ขอเชิญชวนพุทธศาสนิกชนทุกท่าน ร่วมตักบาตรเทโวโรหณะ เนื่อง ใน | | [ 5 ต.ค. 2565 ] | 24 |

**<u>การเผยแพร่ข้อมูลข่าวสารผ่านทางหน้าเฟซบุ๊กของหน่วยงาน (เทศบาลตำบลมะขามเมืองใหม่ จ.จันทบุรี)</u>**

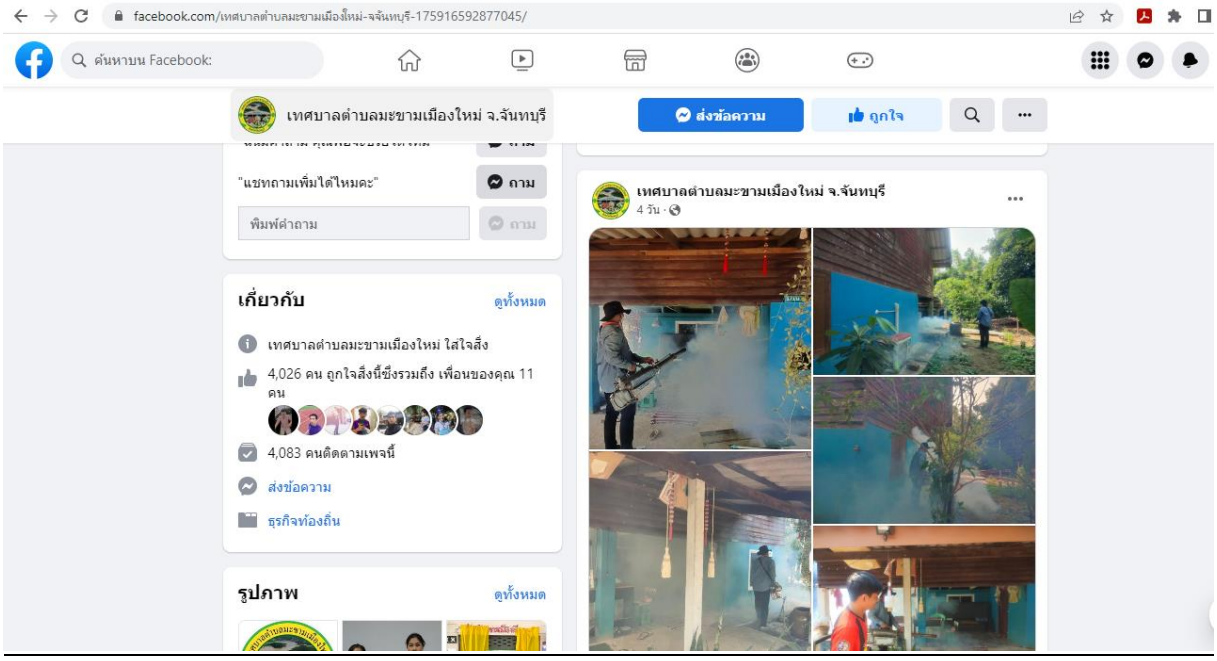


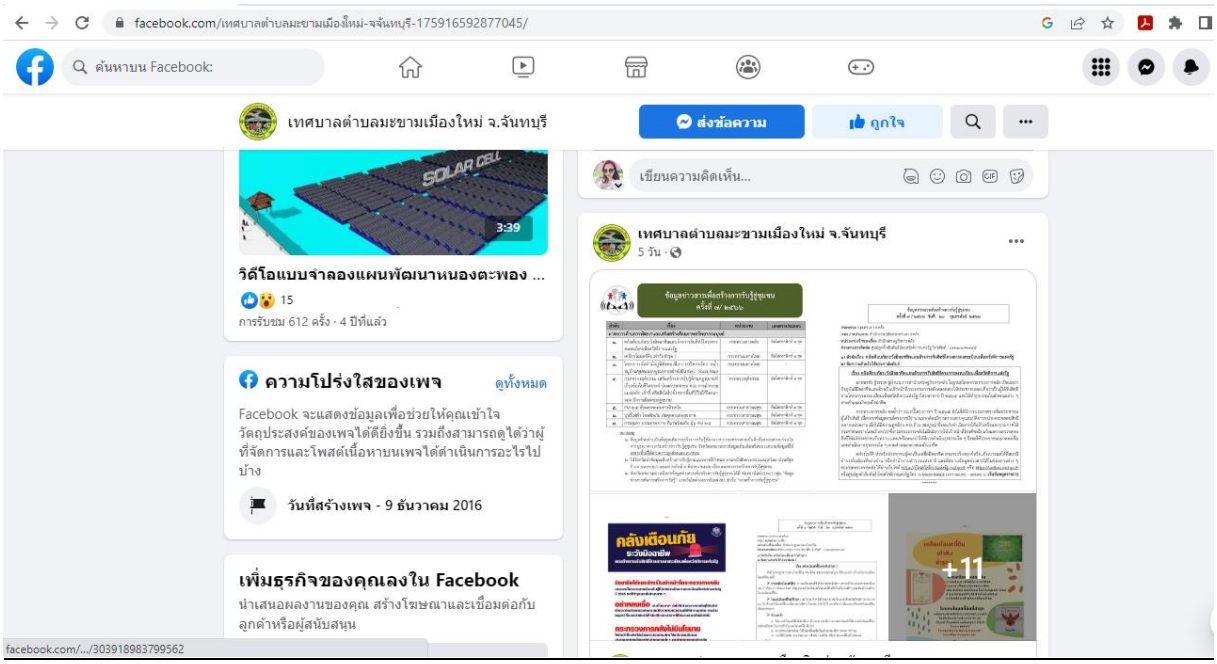

**๒. การประชาสัมพันธ์ช่องทางการติดต่อสื่อสารของเทศบาลตำบลมะขามเมืองใหม่ โดยมีการเผยแพร่การเข้าถึงช่องทางไว้ในจุดที่ประชาชนสังเกตเห็นได้โดยง่าย**

**<u>ประชาสัมพันธ์ผ่านทางบอร์ดประชาสัมพันธ์ ของเทศบาลตำบลมะขามเมืองใหม่</u>**

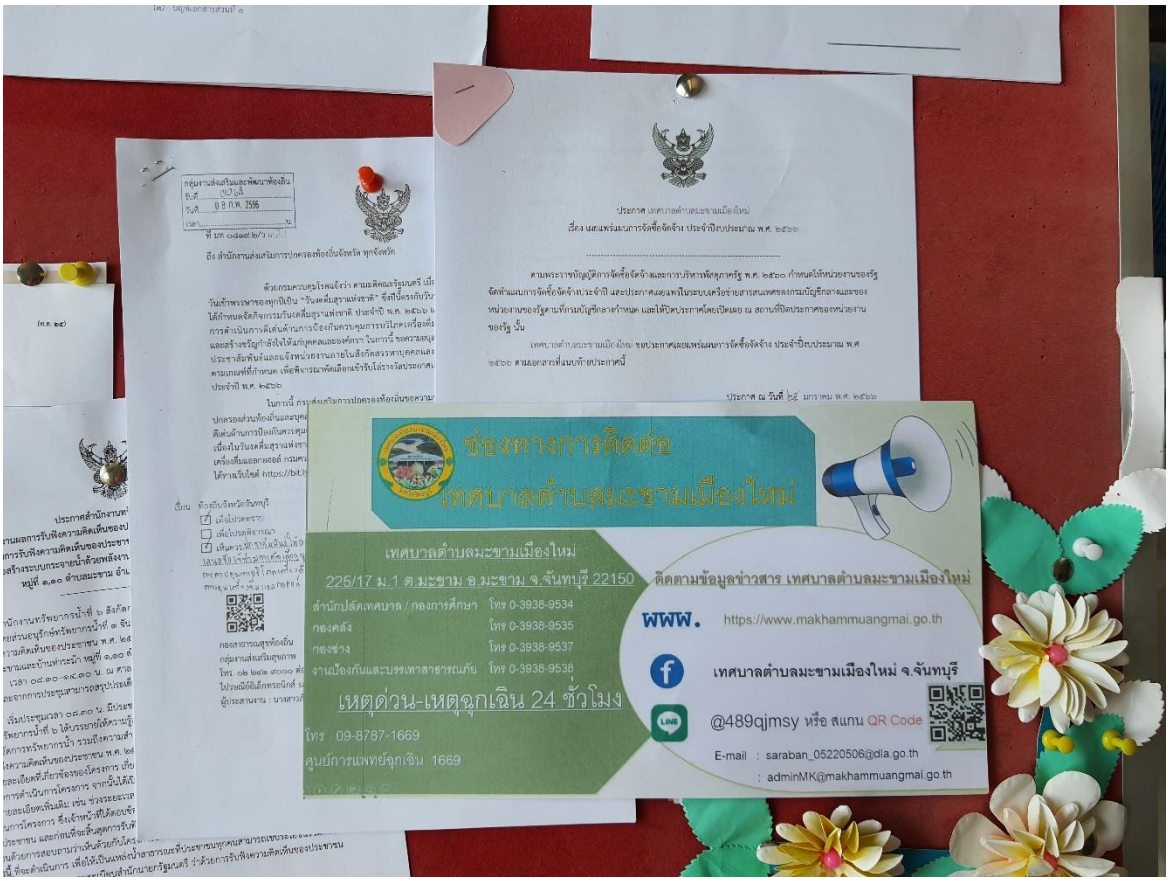


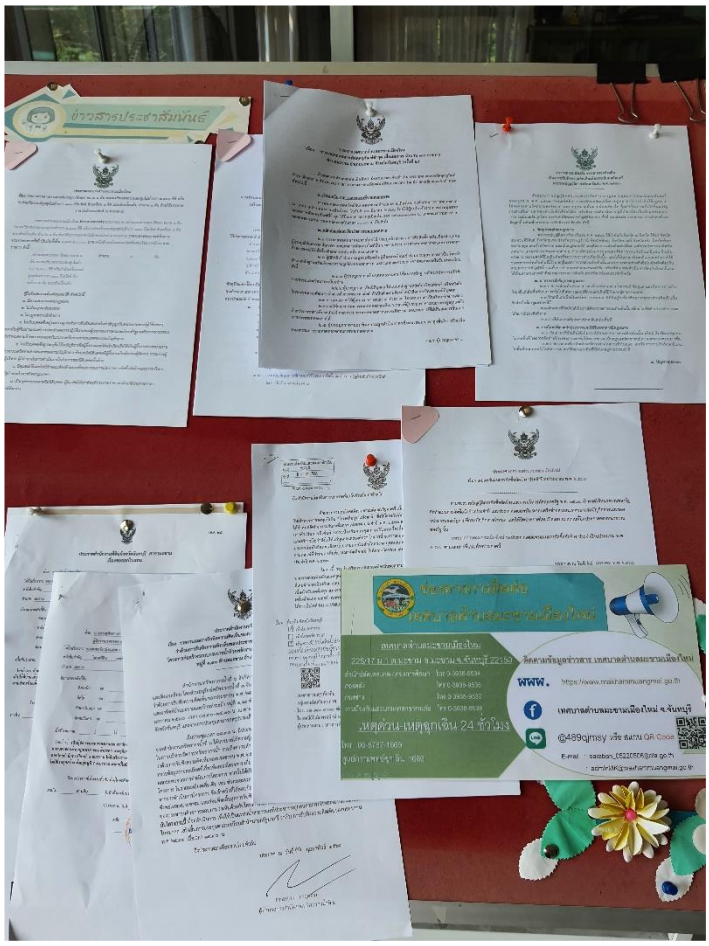

<u>ประชาสัมพันธ์ผ่านทางเว็บไซต์ ของเทศบาลตำบลมะขามเมืองใหม่ (www.makhammuangmai.go.th)</u>
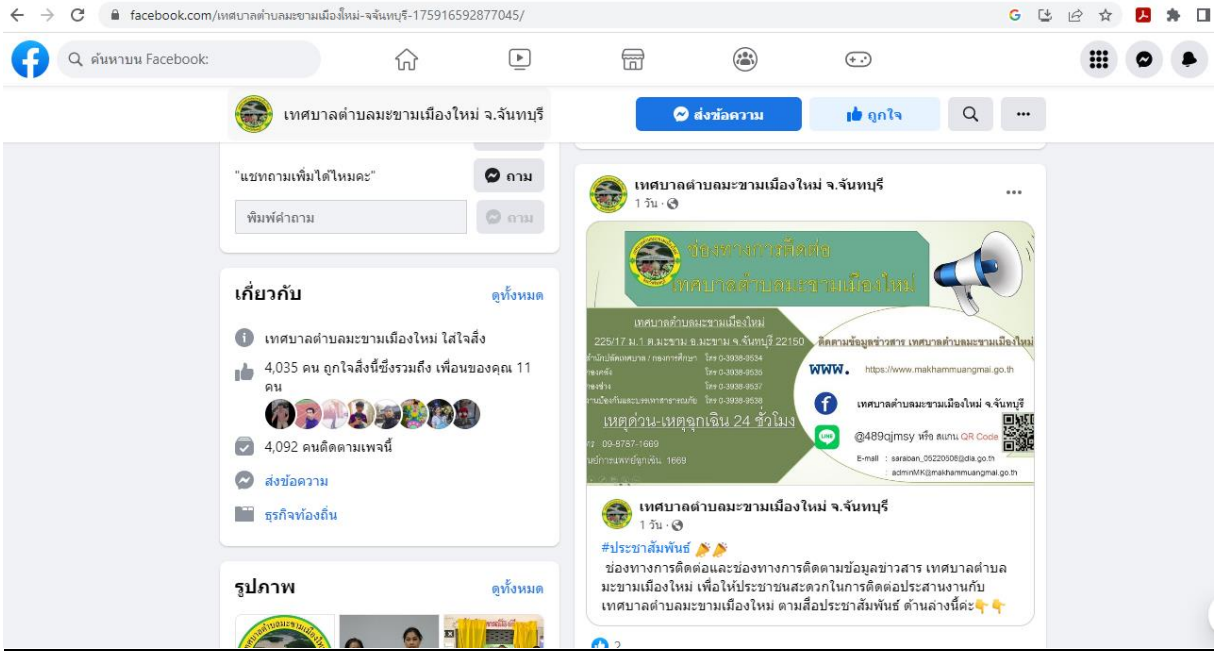
# ประชาสัมพันธ์ผ่านทางเฟซบุ๊ก : เทศบาลตำบลมะขามเมืองใหม่ จ.จันทบุรี